

Microsoft IIS 4.0 CSR

IIS 가 가 CSR

1.
 - a.
 - b.

[Step1]

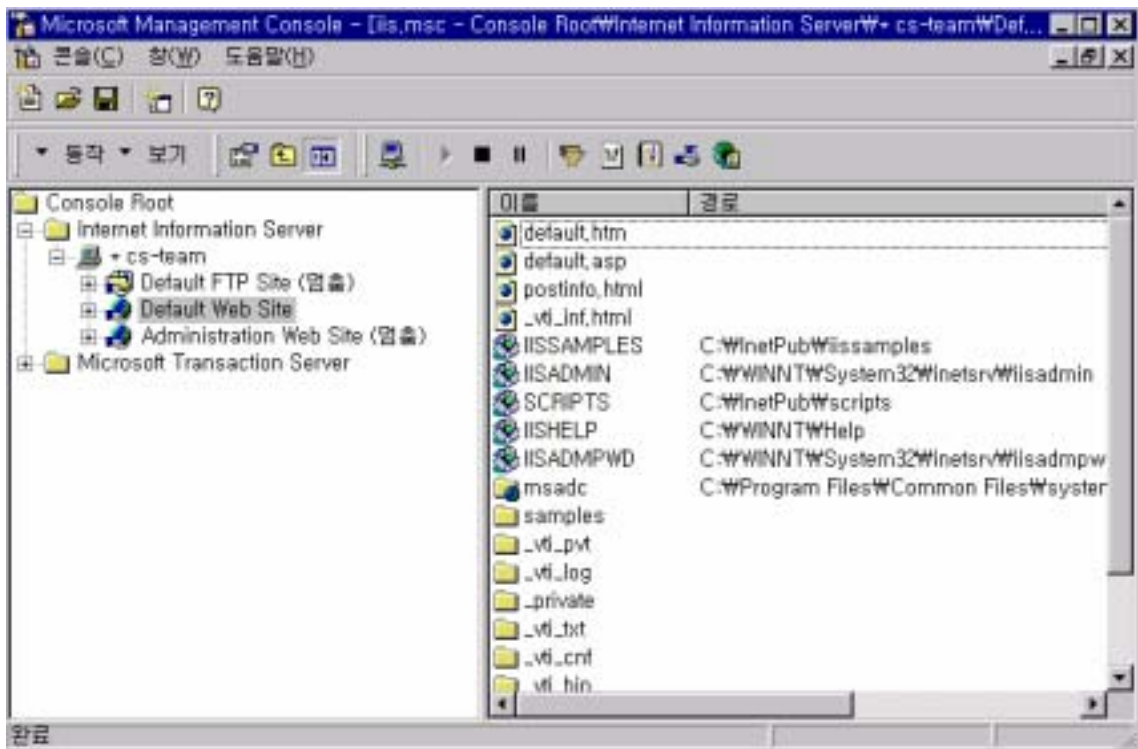

2.

a.

[Step2]

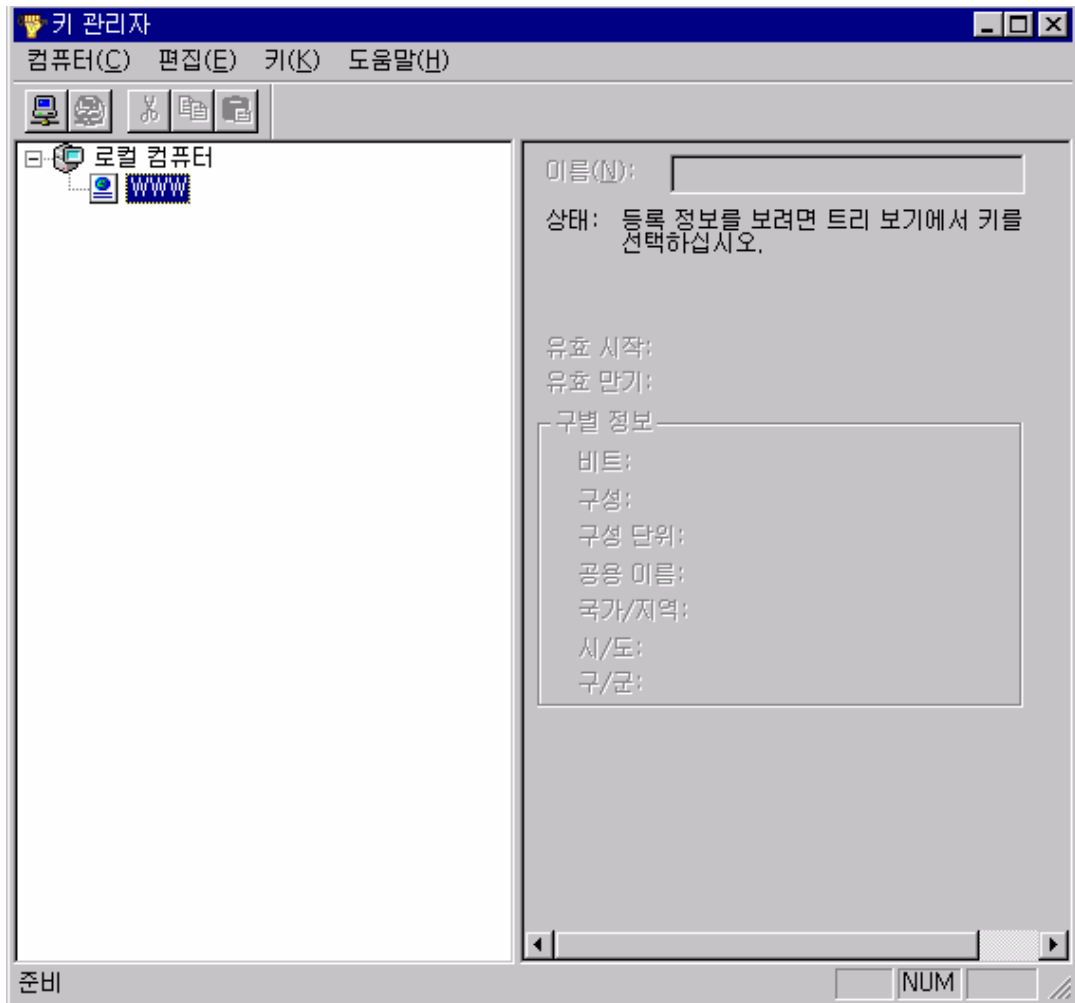

3.

a.

b. ‘ (F) ’

[step3]

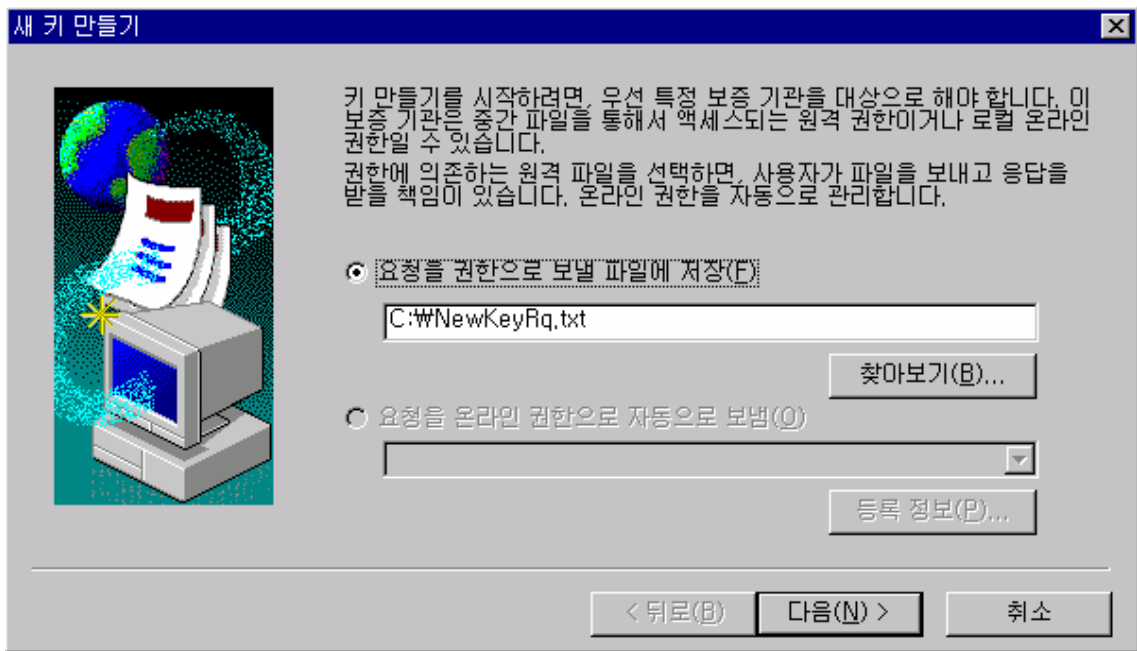

4.
 - a.
 - b. (1024)

[Step4]

새 키 만들기
✕

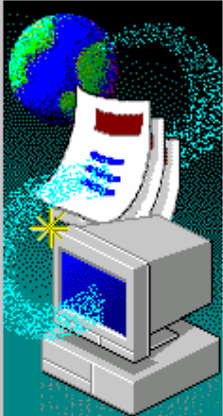

이름, 암호, 비트 길이가 사용자의 새 키에 있어야 합니다. 비트 길이는 키의
 부호화의 강도를 결정합니다. 비트 길이가 크면 클수록 보안이 더 강해지게
 만드는데 반면 크면 클수록 성능은 느리게 합니다.
 양쪽 암호란에 같은 암호를 입력하십시오. 서로 다르게 입력하면 다시 입력
 하도록 요청됩니다.
 암호는 공개 키와 개인 키를 연결하는 데 필요합니다. 암호를 비밀로 보관하
 십시오. 이 암호는 보증서를 사용하기 위해 다시 필요할 것입니다.

키 이름(K):

암호(P):

암호 확인(C):

비트 길이(L):

< 뒤로(B)
다음(N) >
취소

5.

- a. (O)
- b. (U)
- c. (M) Common Name

c-1. Host Name Domain Name

Ex1) Host Name cs-team Domain Name crosscert.com
: cs-team.crosscert.com

Ex2) Host Name www Domain Name crosscert.com
: www.crosscert.com

* :

[Step5]

새 키 만들기

보증서에는 그 보증서가 다른 보증서와 구분되도록 하기 위해 사용자의 조직에 관한 정보가 필요합니다.
조직 이름과 부서를 입력하십시오. 이것은 일반적으로 법적인 회사 이름과 부서 이름입니다.
공용 이름을 입력하십시오. 이 이름은 서버의 DNS 찾기에 사용하는 전체 허용된 도메인 이름(www.yourcorp.com과 같은)입니다. 사용자 사이트를 확인하기 위해 이 정보를 브라우저가 사용합니다. 이 이름을 바꾸면, 새 보증서를 얻어야 합니다.
더 자세한 정보는 선택한 보증 기관의 웹 페이지를 참조하십시오.

구성(O):

구성 단위(U):

공용 이름(M):

< 뒤로(B) 다음(N) > 취소

6.

- a. 가/ (C) . (: KR)
- b. / (S) .()
- c. / (L) , .

* :

[Step6]

새 키 만들기



보증서에 추가 정보가 필요합니다.
먼저 국가/지역 코드를 입력하십시오. 두 글자로 된 ISO 표준 코드입니다(예: Korea = KR; United States = US).
가장 최신의 국가/지역 코드 목록에 대해서는 다음 정보를 보십시오:
<ftp://ftp.ripe.net/iso3166-countrycodes>
다음, 시/도를 입력하십시오(약어를 사용하지 마십시오).
마지막으로 구/군을 입력하십시오.

국가/지역(C):

시/도(S):

구/군(L):

< 뒤로(B) 다음(N) > 취소

7.

- a. (Y)
- b. (E)
- c. (P)
- * :

. (Ex : 02-3019-5555)

[Step7]

새 키 만들기

새 키를 제공하는 보증 기관은 사용자에게 관한 정보가 필요합니다. 이 보증 기관은 새 키를 요청하는 관리자입니다.

이 정보는 키에 있지 않으면서 보증 기관이 질문이 있는 경우에만 사용자에게 문의할 수 있도록 해줍니다.

사용자 이름(Y): Hong gil dong

전자 우편 주소(E): gdhong@crosscert.com

전화 번호(P): 822-3019-5555

< 뒤로(B) 다음(N) > 취소

8.

a. 가

[Step8]

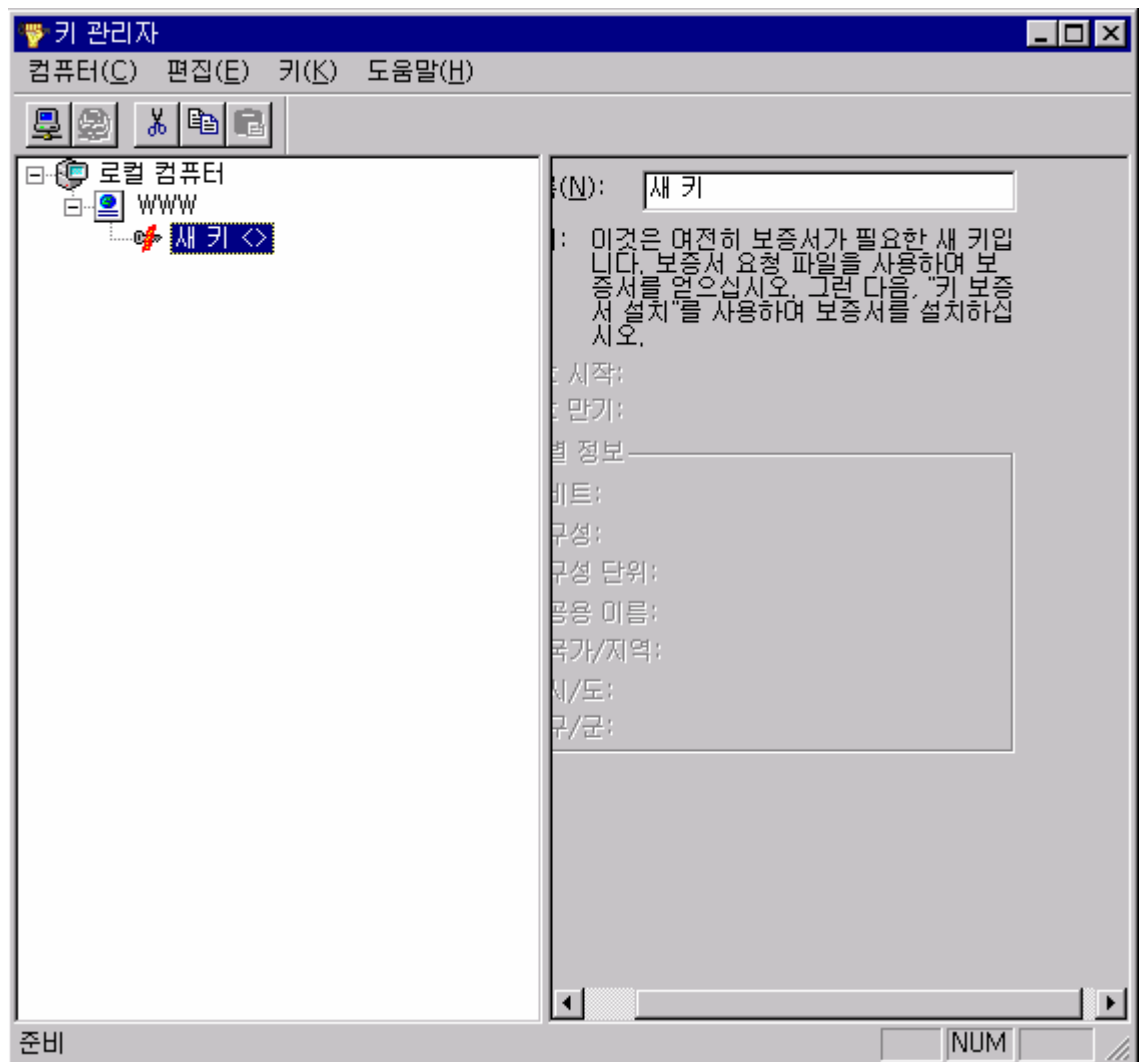

9.

10. CSR

a. 3

b. CSR

(CSR : -----BEGIN NEW... ... CERTIFICATE REQUEST-----)

[Step10]

```
NewKeyRq.txt - 메모장
파일(E) 편집(E) 찾기(S) 도움말(H)

Webmaster: gdhong@crosscert.com
Phone: 822-3019-5555
Server: IIS 버전 4.0용 Microsoft Key Manager

Common-name: www.crosscert.com
Organization Unit: CS-TEAM
Organization: crosscert
Locality: seocho
State: seoul
Country: KR

-----BEGIN NEW CERTIFICATE REQUEST-----
MIIBsDCCARKCAQAwdDELMAkGA1UEBhMCS1IxZjAMBgNUBAGTBXN1b3VsMQ8wDQYD
UQQHEwZzZW9jaG8xEjAQBgNUBAoTCWVyb3NzY2UydDEQMA4GA1UECxMHQ1MtVEVB
TTEaMBGGA1UEAxMRd3d3LmNyb3NzY2UydC5jb20wgZ8wDQYJKoZIhvcNAQEBBQAD
gY0AMIGJAoGBAKjt71TI++2vWrq0bnTJK205Xp1hDv+J/js8G6hDxpW4nKfKqm7W
1UHq6rrjQ6HLMZ6H+m91uQBksWr1Wo5zXvFFobTQt03JvEa54JJwpNqbk4Wrv9B7
6ysbogNm1cWaB10E5Yj4qxGNMuvJJFv7Ljgm8PMG9wuq0eE9nHkaMyRjAgMBAAGG
ADANBgkqhkiG9w0BAQQFAA0BgQBkRZiE08GZk1iEutjmmKSU0v8jF3pU3TCsW2OY
2HJWweUsAs0DE1bJUq0BQZrikaybSq9P2B8q1dUPGvuPe+pywy7UX5mYc0bmkYXp
LcmTfo4ebRWpDpf+jKRSc/FKUsrZLuoFa+2u0qbj2KH8mR7ra0HUu70kBFhNSpPk
//P1AA==
-----END NEW CERTIFICATE REQUEST-----
```

- 11.
 - a. CSR